CareMENS
Tous ensemble pour la santé de nos aînés

Les objectifs du projet CareMENS sont:

1) Harmoniser
Développement d'Interventions Psycho-Sociales (IvPS) pour les patient·e·s avec des troubles neuro-cognitifs à un stade débutant dans l'ensemble des Centres Mémoire romands :

- Neuropsychologie de groupe
- Physiothérapie de groupe
- Logopédie

2) Pérenniser
Intégration d'une activité de loisir dans le communautaire afin de pérenniser les bénéfices des Interventions Psycho-Sociales.

3) Former les professionnel·le·s de la santé
Déploiement de formations de base et/ou continues sur le rôle préventif des Interventions psychosociales pour les patient·e·s avec des troubles neurocognitifs au stade débutant.
Les professionnel·le·s visé·e·s sont :

- Neuropsychologues
- Logopédistes
- Physiothérapeutes
- Infirmiers et infirmières

4) Former les professionnel·le·s non soignant·e·s
Déploiement de formations de base et/ou continues sur les itinéraires de soins adéquats pour les patient·e·s avec des troubles neurocognitifs à un stade débutant, auprès de :

- Policiers et policières
- Personnel de service
- Pharmacien·ne·s et/ou assistant·e·s en pharmacie, etc…

Processus de prise en charge

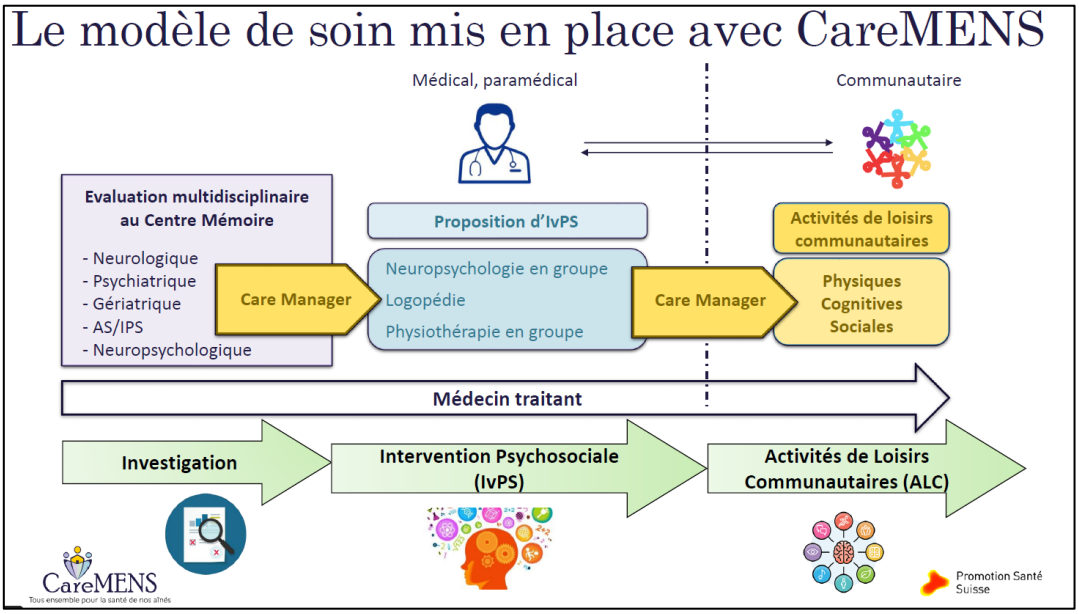

CareMENS dans le temps

1er avril 2022 implication du Centre Mémoire et Gériatrie du RSNB (fin de la phase pilote le 31 mars 2024).

Pour suivre l'avancement du projet, lire l'édito sur l'avancement du projet envoyé dans la Newsletter éditée par le Centre Leenaards de la Mémoire.